

Velkommen til LSK

Oppstart 2017 – 30.8.22



LSK Breddeutvalg



Hva

- **Administrativ Leder Bredde: Tina Veistle Skarpsno**
- **Nestleder: Henning Borgersen**
- **Turneringsutvalg: -**
- **Teknisk, bane og anlegg: Andre Myklebust**
- **Sportslig arbeidsutvalg: Vegar Frey**
- **Fairplay ansvarlig: Christopher Bone**
- **Økonomi og utstyr: Anett R. Richardsen**
- **Dommer: Eddie Dysterud**
- **Hovedstyret rep.: Raymond Gabrielsen**
- **Årgangsansvarlige 6-12 år**

Medlemskap i Lillestrøm SK



Barn (til og med 15 år)	kr 200,-
Voksne	kr 500,-
Honnør(fra 67 år)	kr 250,-

- Alle aktive i LSK **må** være medlem i klubben
- For spillere - gratis inngang på hjemmekamper
- Sesongkort Åråsen til kr 400,-/1000,- (RB-Tribunen)
- Sesongkort på KFL-Felt (aktive spillere) kr 500,-
- 20 % rabatt i LSK-shop og Comet sport (gjelder ikke supporterutstyr)

Treningsavgift for 2021



Kategori 1 (kr. 4.500,-)	<i>G13-1– G-14-1</i>
Kategori 2 (kr. 3.700,-)	Fra G12 og oppover til Seniorlag
Kategori 3 (kr. 3.000,-)	J/G 10 - 11
Kategori 4 (kr. 2.700,-)	J/G 7-9 år, Old Girls og Old Boys
Kategori 5 (kr. 1.800,-)	J/G 6, Unified

Oppstart av lag født 2017 (Høsten 2022) kr. 500,-

Søskenmoderasjon kr 200,-

Treningsavgiften dekker



- Drakter
- Baller
- Utstyr (medisinkoffert, kjebler, vester o.s.v.)
- Klær til lagleder/trener
- Kamp- og treningsbaner ute og inne
- Påmeldingsavgift serie
- Dommerutgifter seriekamper
- Lagsforsikring
- Gratis adgang til a-lagets kamper på Åråsen

Sportslig



- Sportslig opplegg 6-11 år, 12-19 år
- Første trening, årgangsansvarlig
- Vigernesjordet onsdager 17-18
- 1 organisert trening og 1 frivillig (søndag)
- LSK Hallen (vinter) – bane og tid
- Første år deles treningsgrupper inn med ca. like mange fra hver skolekrets. 25-28 i hver gruppe.
- Disse trener sammen første vinter og spiller 6-års serie første sesong
- Differensiert trening etterhvert
- Serieorganisering
- 1 trener på 5 spillere, kompetansekrav, kurs
- Politiattest
- Trenerrollen
- Ekstratilbud
- Sportsplan

ORGANISASJONSKART KLUBB

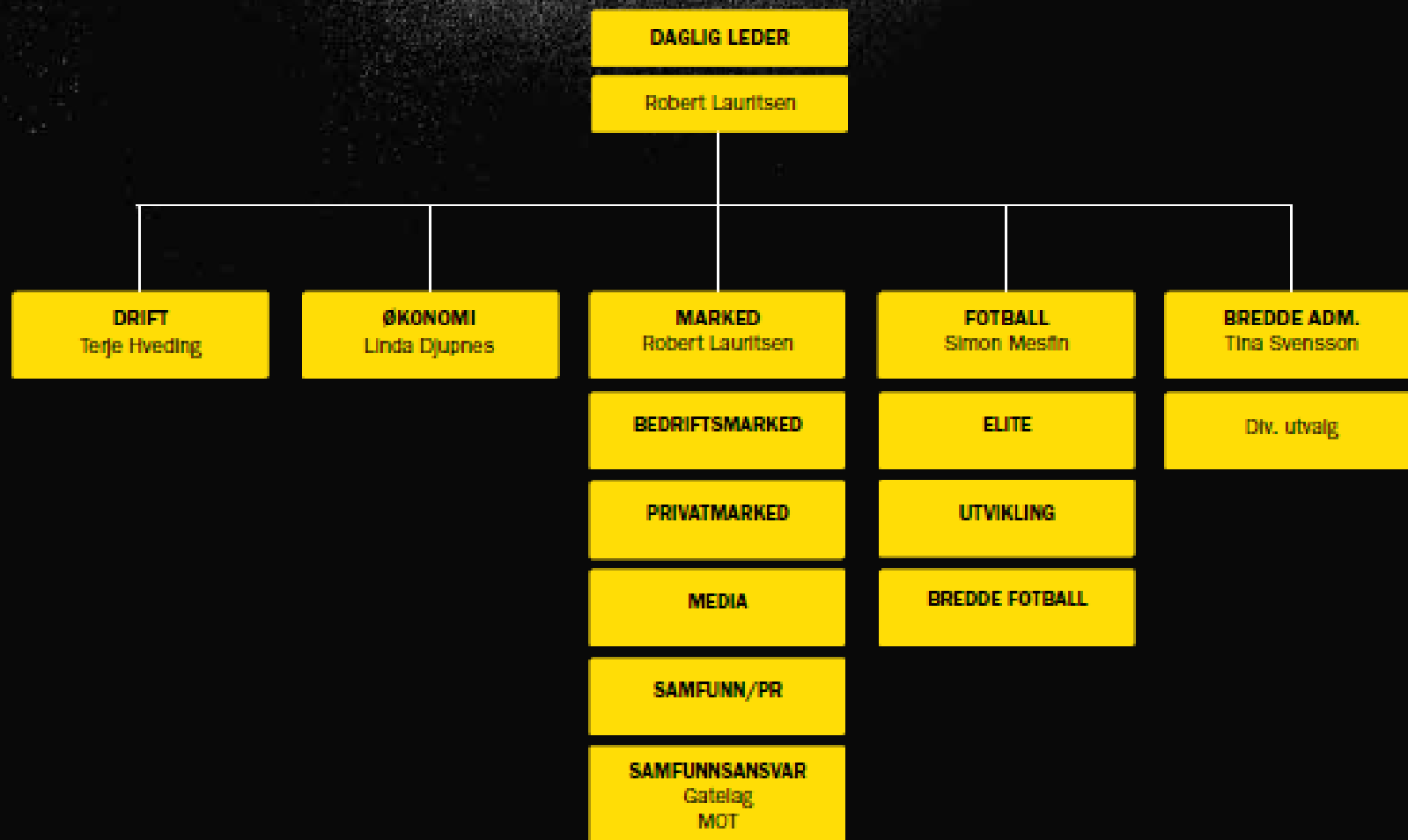

ORGANISASJONSKART FOTBALL

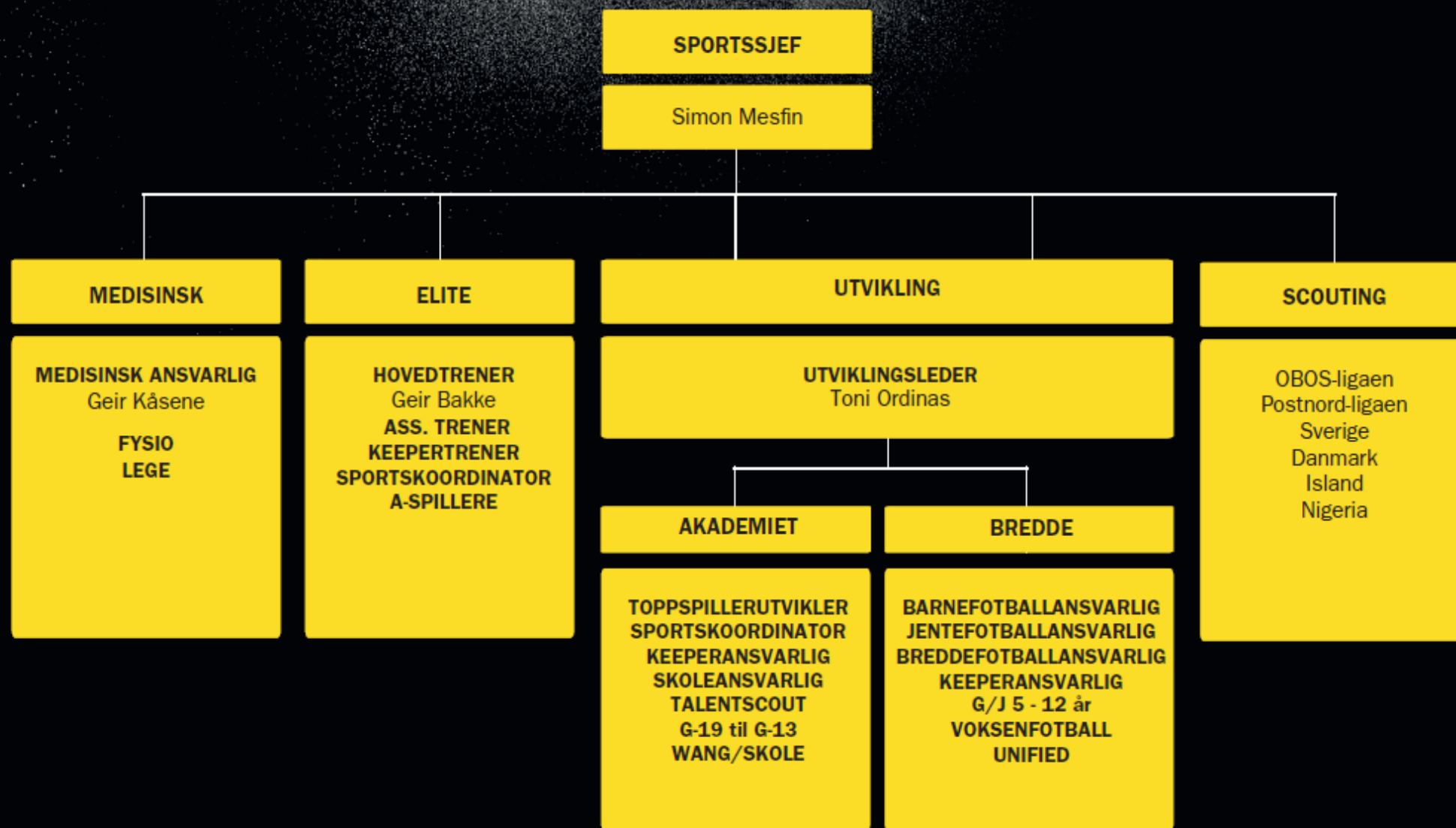

FOTBALL

UTVIKLINGS- AVDELINGEN

HOVEDMÅL:

LSK skal utdanne spillere fra regionen til å spille på klubbens eliteserielag

BREDDE FOTBALL

HOVEDMÅL:

LSK skal gi et fotballtilbud for alle som er tilpasset alder, ferdigheter og ambisjonsnivå



VERDIER

**GENERØS
INNSATS
AMBISIØS
LOJAL
TROVERDIG**

GI ALT





Hva

Hva betyr verdiene for
oss ?

Generøs



Med **Generøs** mener vi at:

Vi er en åpen og inkluderende klubb

Vi er rause med og mot hverandre og klubben.

Vi respekterer klubbens verdier, lover og hverandre

Vi har godt humør, hilser på hverandre og prater sammen

Vi sprer idretts glede

Vi har et positivt syn på våre medmennesker

Vi er kollegaer

I LSK er det vi og ikke jeg.

Innsats



Med **Innsats** mener vi at vi uansett rolle i LSK skal legge ned en stor innsats i alt vi gjør

Vi ønsker det beste for de rundt oss.

Guts, vilje, råskap og **idretts glede** er vårt fotavtrykk

NB! Alvoret må ikke komme for tidlig.

Ambisiøs

GE



Med ambisiøs mener vi;

Vi skal tørre å satse for å få best mulig resultat i alle ledd i LSK, ikke bare på banen.

*Vi skal ha de beste **treningsforholdene**, gi de beste **utviklingsmulighetene**, ha de beste **arrangementene** uansett type arrangement, være de beste **vertene** på hjemmekamper når gjestende lag kommer på besøk hos oss, den beste **fair play** klubben og de beste **forbildene** på og utenfor banen.*

Vi skal alltid ha noe å strekke oss etter

Flest mulig – best mulig – lengst mulig

Lojal

GE



Med **Lojal** mener vi at:

Vi, i alle ledd, skal ha være tro mot våre lover, retningslinjer, samarbeidspartnere og verdier.

Vi skal ha respekt for hverandres roller og ansvar.

Vi tar opp saker på en ryddig måte og går riktig tjenestevei.

Vi snakker med hverandre, ikke om hverandre.

Vi følger klubbens retningslinjer og er tro mot dem.

Vi er løsningsorienterte

Dersom vi er uenige, klager vi ikke, men er ryddige og kommer med forslag til forbedringer.

Troverdige

GE

Med **Troverdige** mener vi at:

Vi skal være åpen, ærlig og redelig

Vi skal lære av historien

Vi skal være offensive i møtet med fremtiden

Det er vår klubb, ikke mitt lag og mine spillere...





LSK Breddes økonomi

LSK Bredde utgifter:



- Leie Treningstid (LSK hall/kunstgress) ca 1.5 mill
 - Pr mnd i LSK hallen – ca 130.000
 - Pr mnd Kunstgress – ca 60.000
- Spilledrakter ca 800.000 pr skifte
- Utstyr (baller, trenere, kjegler, medisinkoffert mm) 650.000
- Avgift fotballkrets/NFF (påmelding, forsikring mm) ca 300.000
- Dommerutgifter (alle seriekamper) ca 260 000
- Trenere, coerver, administrasjon mm ca 1,2 mill
- Trener- og lederutdanning (ønsker skal bli større..) ca 100.000
- Dugnadspersonell Inne km 140.000
- Verv (Gratis billetter til Cupfinalehelgen, lederkurs 2/3 og 4) 50.000,-



LSK Bredde (største) inntekter:

- Treningsavgift ca 1,6 mill
- Kiosksalg Åråsen ca 850.000 (normal år)
- Turneringer LSK-hallen høst/vinter
 - (5'er, 7'er og inne km)
- Sponsorer
- Tilskudd (LAM)

Omsetning totalt – ca 6 mill.

Lagenes økonomi



- UA betaler utstyr og seriepåmelding/forsikring (inkl. 6 års serie)
- Laget dekker selv cuper via egen «konto»/prosjektnr i LSK
- Ikke lov med egen konto utenfor klubb**
- Innbetalinger til konto 1286.20.10238 – merkes lagets prosjektnr.
- Muligheter for egne sponsorer på treningsdress – sjekk alltid med markedsavdeling.
 - Fakturering via LSK
- Lagleder får tilsendt oversikt fra økonomiansvarlig ved behov.
- Fakturaer til «Lillestrøm Sportsklubb» - pdf formalt – rett i regnskap – godkjennes av ua leder før betaling.
- Momskompensasjon
- Spørsmål : ua@lsk.no

Muligheter for å gi lagene VIPPS

Medlemsfordeler



- Gratis inngang på hjemmekamper for spillere og støtteapparat.
 - Billetter hentes ut på nett før kampstart
- Gode priser for foreldre/familie – på RB.
- Sesongkort (slippe å stå i kø før kampstart)
 - RB-tribune (400,-/1000,-)
 - KFL-Felt (aktive spillere) kr 500,-
 - Må kjøpes i LSK-Shop eller på Åråsen stadion, personlig.
- 20 % rabatt i LSK-shop (gjelder ikke supporterutstyr)
- Rabatter på Comet sport
- Tilgang til leie av lokale (også private fester)
- Utstyrspakker (leder/trener)

Årshjul LSK

Desember

- Hallen stenger midt des.

November

- Trening flyttes inn
- Kurs
- Lagledermøte
- Trenerforum
- Inne KM 5er
- Treningstider revidering

Oktober

- Oppstart nytt årskull (5år)
- Train like a pro
- Oppstart sone og krets
- Nattcup jenter LSK Hallen

September

- Oppstartsmøte foresatte nytt årskull (5år)

August

- Fotball skole uke 34

Juli

- Gothia cup for 11-19 år



Januar

- Lagledere oppdatere Spoortz
- Seriepåmelding fra 10 år og opp

Februar

- Treningsavgift og årsavgift
- Årsmøte feb/mars
- Seriepåmelding under 10 år

Mars

- Påmelding av lag til serie
- Lagledermøte

April

- Trening flyttes ut
- Trenerforum
- Kurs
- 9'er cup 12-13 år 10.-11. april

Mai

- Kampproteringskjema i Fiks, opplæring av nye kontaktpersoner
- Lagledermøte
- Gullik Cup (3'er) 6-7 år 22.-23. mai
- Oppdatt utetrening vigernesjordet

Juni

- Fotball skole uke 26



www.lsk.no/lisk-bredde

ua@lsk.no

LSK Barne- og ungdomsfotball på Facebook

www.facebook.com/liskua